



**KEMENTERIAN PENDIDIKAN, KEBUDAYAAN,
RISET DAN TEKNOLOGI
POLITEKNIK NEGERI LHOKSEUMAWE
TATA NIAGA**

Jalan Banda Aceh-Medan Km. 280, Buketrata - Lhokseumawe, 24301, P.O. Box 90
Telepon (0645) 42785, Faksimile 42785, Laman : www.pnl.ac.id

Nomor : 47/PL.20.6.5/PT.00/2024

Buketrata, 12 Februari 2024

Lamp : -

Perihal : Pengiriman Roadmap Penelitian dan
Jumlah Dosen Tetap Jurusan Tata Niaga

Yth. Kepala P3M
Politeknik Negeri Lhokseumawe

Dengan hormat,

Sehubungan dengan surat Bapak nomor : 178/PL20.7.1/PT.00/2024 perihal Kebutuhan Penelitian Tiap Prodi, maka dengan ini kami kirimkan Roadmap Penelitian tiap prodi serta Jumlah Dosen Tetap, sebagai berikut :

No	Nama Prodi	Jumlah Dosen Tetap	Roadmap Terlampir
1	Magister Keuangan Terapan Islam	6	
2	Akuntansi Lembaga Keuangan Syariah	14	
3	Akuntansi Sektor Publik	9	
4	Manajemen Keuangan Sektor Publik	14	
5	Akuntansi	10	
6	Administrasi Bisnis	14	
Total		67	

Demikian yang dapat kami sampaikan, atas perhatian dan kerja sama yang baik kami ucapkan terima kasih.

Hormat kami
Ketua Jurusan Tata Niaga,

Zulkarnaini, SE. M. Si. Ak. CA. CIFRS
NIP. 19730623 200112 1 001

Tembusan :

1. Arsip

**PUSAT UNGGULAN IPTEKS (PUI)
BISNIS DAN KEUANGAN ISLAM TERAPAN
JURUSAN TATA NIAGA
POLITEKNIK NEGERI LHOKSEUMAWE**

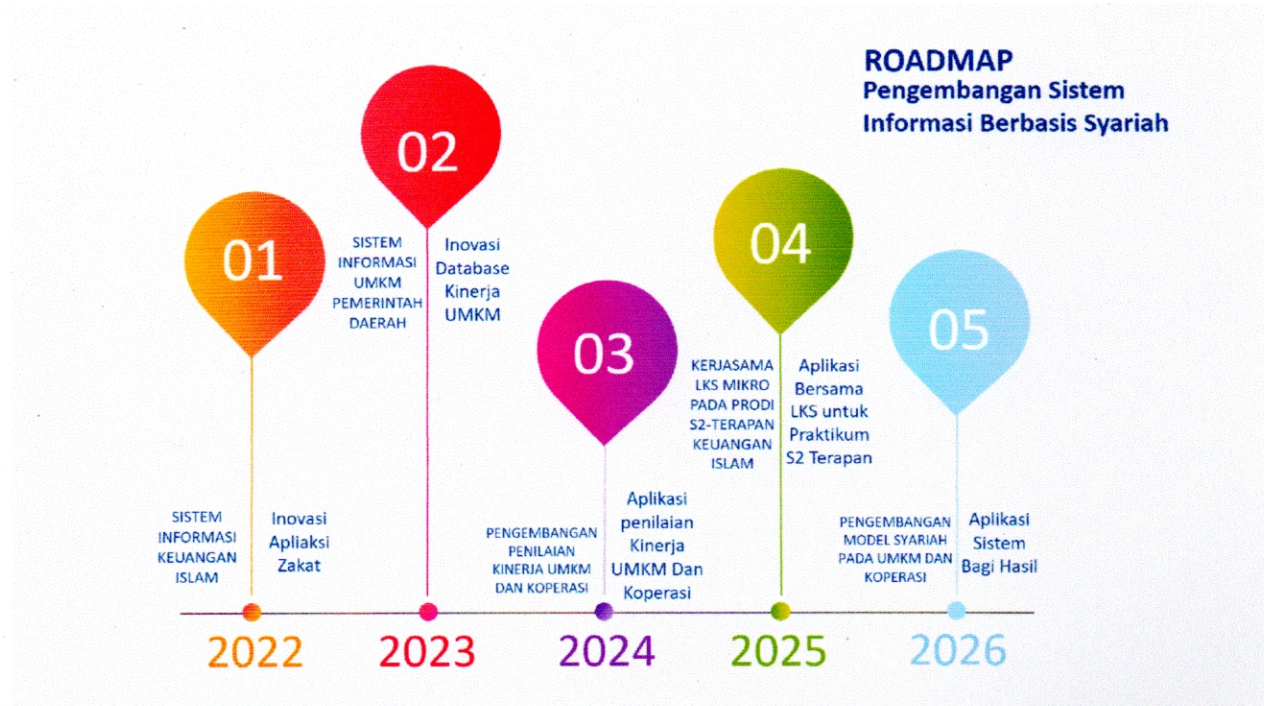

Buketrata, 16 Agustus 2023

Mengetahui,
Ketua Jurusan Tata Niaga

Zulkarnaini, SE. M.Si. Ak. CA
NIP. 197306232001121001

Ketua Pusat Unggulan Inovasi
Jurusan Tata Niaga.

Dr. Marjulin, SE. M.Si. Ak. CA
NIP. 197605252003121001

Menyetujui,
Kepala P3M,

Amir Fouzi, ST M.Sc. Ph.D.
NIP. 198012132006041003

USULAN ROADMAP PENELITIAN
PROGRAM STUDI MANAJEMEN KEUANGAN SEKTOR PUBLIK
JURUSAN TATA NIAGA POLITEKNIK NEGERI LHOKSEUMAWE

No.	Sasaran Pengembangan Penelitian	Tahun	Tema Penelitian	Bidang Ilmu/Prodi	Sasaran
A.	Bidang Sosial, Humaniora dan Pendidikan	2024	Kewirausahaan	Manajemen keuangan Sektor Publik	Tersusunnya studi mengenai kewirausahaan (pengembangan UMKM dan usaha rintisan/Start up)
		2025	Digitalisasi Tatakelola Pemerintah dan enterpreneurial	idem	Tersusunnya studi dampak ekonomi dari e-government bagi pemerintah
		2026	Tatakelola Pemerintah yang Inklusif dan & Berkelanjutan	idem	Tersusunnya budaya kepemimpinan dan budaya organisasi sektor publik
B.	Bidang Ekonomi Kreatif dan Kewirausahaan	2027	Industri makanan dan Minuman Olahan	idem	Tersusunnya studi mengenai sistem pengendalian dan peningkatan mutu makanan dan minuman olahan
C.	Bidang Lainnya: Isu Utama:				
	Agroforestry	2028	Pengembangan Agroforestry, pemberdayaan masyarakat desa	idem idem	Tersusunnya studi mengenai Tersusunnya studi mengenai valuasi sumber daya pedesaan

PUSAT UNGGULAN IPTEKS (PUI)
PROGRAM STUDI MANAJEMEN KEUANGAN SEKTOR PUBLIK
JURUSAN TATA NIAGA
POLITEKNIK NEGERI LHOKSEUMAWE

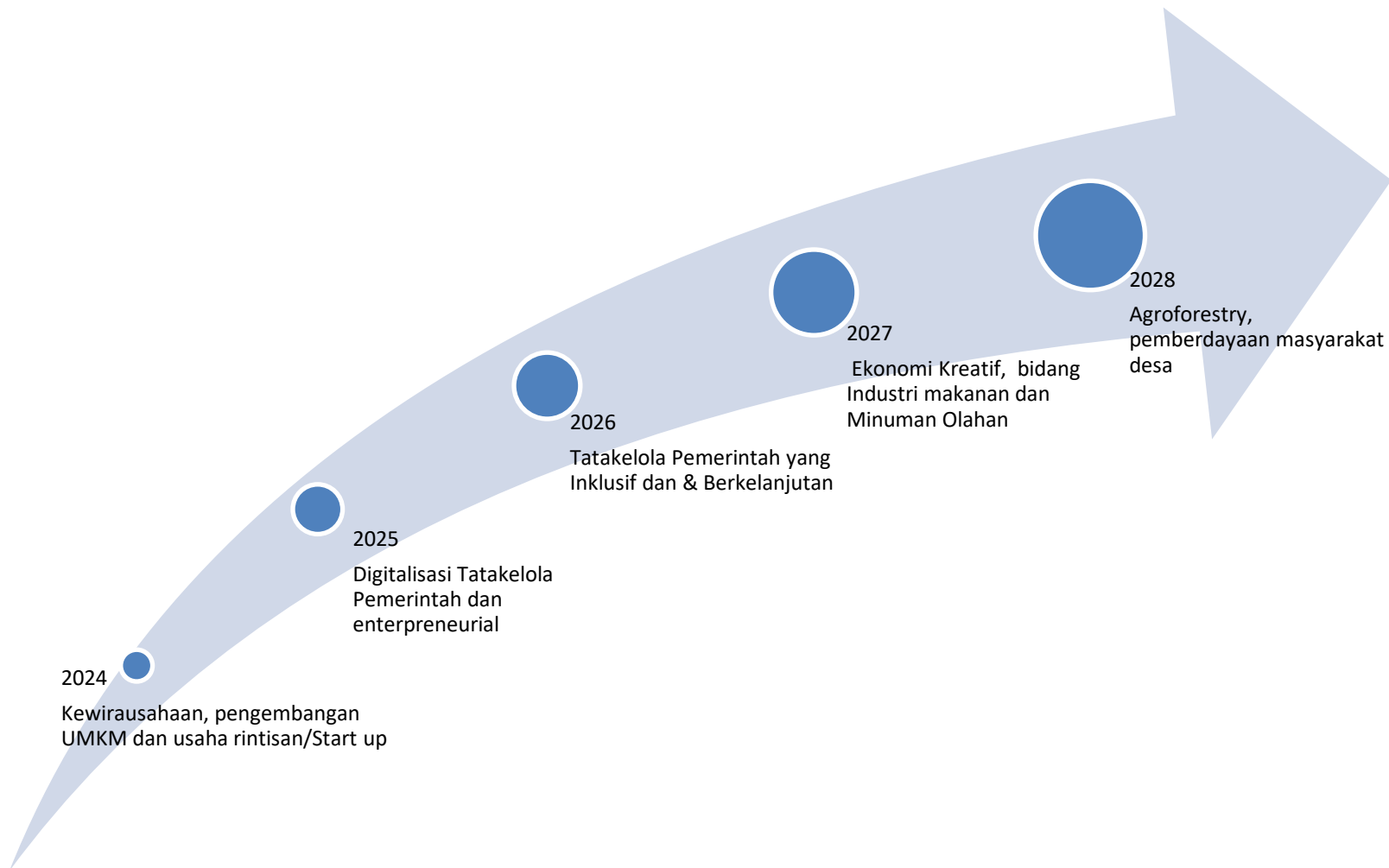

USULAN
ROADMAP PENELITIAN
PROGRAM STUDI SARJANA TERAPAN AKUNTANSI SEKTOR PUBLIK
JURUSAN TATA NIAGA POLITEKNIK NEGERI LHOKSEUMAWA

No	Tahun	Uraian
1	2022-2026	Tersusunnya studi akuntansi perpajakan bagi sektor publik (entitas pemerintah dan organisasi nirlaba)
		Tersusunnya studi audit bagi sektor publik (entitas pemerintah dan organisasi nirlaba)
		Tersusunnya studi akuntansi keuangan & manajemen sektor publik (entitas pemerintah dan organisasi nirlaba)
		Tersusunnya studi akuntansi keperilakuan sektor publik (entitas pemerintah dan organisasi nirlaba)
		Tersusunnya studi dampak ekonomi dari <i>e-governance</i> bagi pemerintah pusat atau daerah
		Tersusunnya model akuntansi keuangan dan sistem informasi yang menjadi rujukan sektor publik entitas pemerintah dan organisasi nirlaba)
		Tersusunnya studi mengenai digitalisasi tata kelola pada sektor publik (entitas pemerintah dan organisasi nirlaba)
		Tersusunnya studi kepemimpinan dan budaya organisasi sektor publik (entitas pemerintah dan organisasi nirlaba)
		Tersusunnya studi mengenai kewirusahaan (pengembangan UMKM dan usaha rintisan/ <i>start-up</i>)
		Tersusunnya studi mengenai <i>social entrepreneur</i> dan <i>entrepreneurship education</i>
		Tersusunnya studi mengenai pengembangan <i>e-commerce</i>



DETAIL USULAN ROADMAP PENELITIAN TAHUN 2024-2028
PROGRAM STUDI SARJANA TERAPAN AKUNTANSI SEKTOR PUBLIK
JURUSAN TATA NIAGA POLITEKNIK NEGERI LHOKSEUMAWE

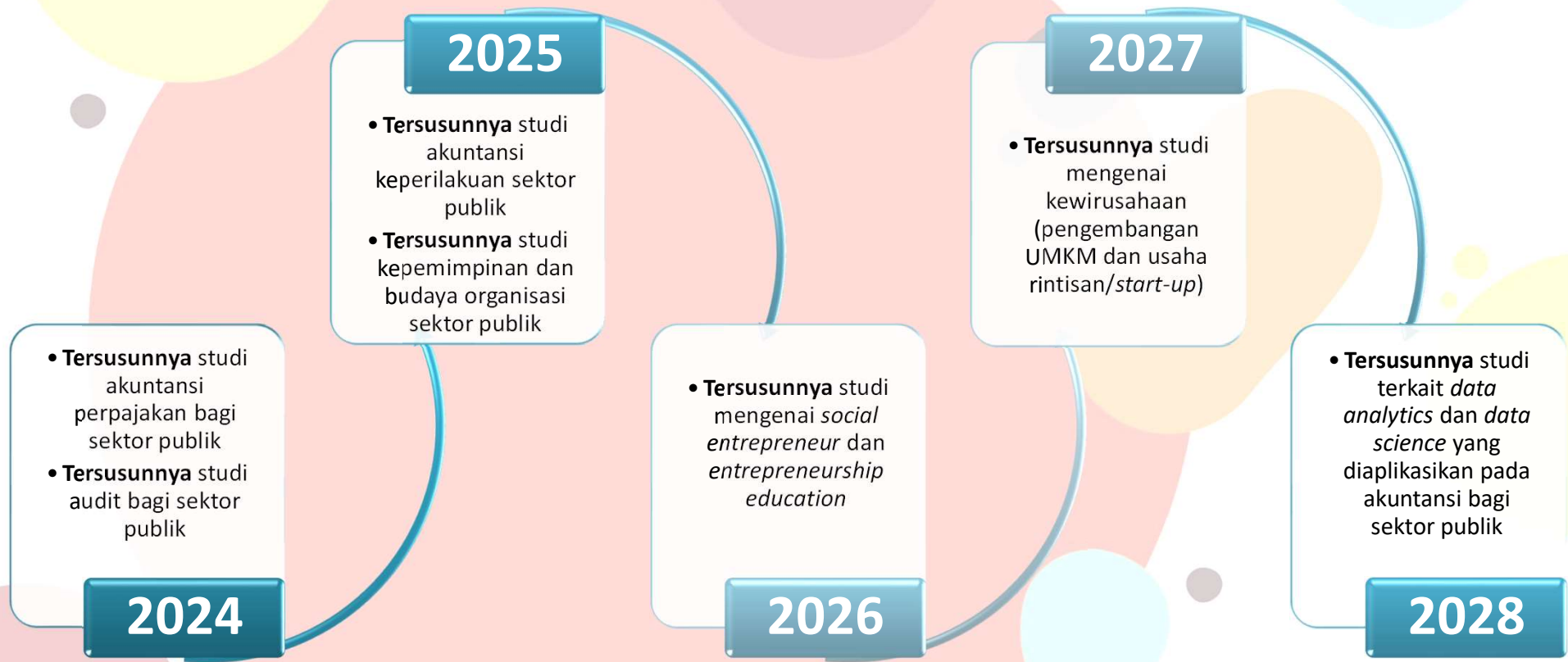

mandiri



unggul



global

USULAN
ROADMAP PENELITIAN
PROGRAM STUDI SARJANA TERAPAN AKUNTANSI LEMBAGA KEUANGAN SYARIAH
JURUSAN TATA NIAGA POLITEKNIK NEGERI LHOKEUMAWE

No	Sasaran Pengembangan Penelitian	Tema Penelitian	Bidang Ilmu/Prodi	Tahun	Uraian
1	Bidang Ekonomi dan Akuntansi	Akuntansi Keuangan	Akuntansi/ Akuntansi Lembaga keuangan Syariah	2024	Tersusunnya studi Akuntansi Kuangan (Lembaga keuangan Syariah dan organisasi nirlaba)
		Akuntansi Syariah			Tersusunnya studi Akuntansi Syariah lembaga keuangan syariah
					Tersusunnya studi Audit bagi lembaga keuangan syariah
2	Bidang Sektor Publik, dan Perpajakan	Akuntansi Perpajakan	Akuntansi/ Akuntansi Lembaga keuangan Syariah	2025	Tersusunnya studi akuntansi Perpajakan bagi lembaga keuangan syariah
		Akuntansi Sektor Publik			Tersusunnya studi akuntansi Zizwaf bagi lembaga keuangan syariah
					Tersusunnya studi akuntansi Sektor publik
3	Bidang Sosial, Humaniora dan Pendidikan	Kewirausahaan	Akuntansi/ Akuntansi Lembaga keuangan Syariah	2026	Tersusunnya studi Akuntansi keuangan organisasi Nirlaba
		Usaha Mikro Kecil dan Menengah			Tersusunnya studi kepemimpinan dan budaya organisasi lembaga keuangan Syariah
					Tersusunnya studi mengenai kewirausahaan (pengembangan UMKM dan usaha)
4	Bidang Ekonomi Kreatif dan Kewirausahaan	Kewirausahaan	Akuntansi/ Akuntansi Lembaga keuangan Syariah	2027	Tersusunnya studi mengenai <i>social entrepreneur</i> dan <i>entrepreneurship education</i>
		Investasi Syariah, Moneter dan sekuritas			Tersusunnya studi mengenai pengembangan <i>e-commerce</i>
					Tersusunnya studi dan model pengembangan <i>cloud accounting</i> organisasi nirlaba
5	Bidang Ekonomi dan Lingkungan	Investasi, Fiskal, Faktor Mikro dan makro	Akuntansi/ Akuntansi Lembaga keuangan Syariah	2028	Tersusunnya studi mengenai pengembangan ekosistem inovasi digital organisasi nirlaba
					Tersusunnya valuasi ekonomi dari energi terbarukan organisasi nirlaba
					Tersusunnya studi terkait akuntansi Syariah untuk organisasi nirlaba

ROADMAP PENELITIAN DAN PENGABDIAN
PROGRAM STUDI SARJANA TERAPAN
AKUNTANSI LEMBAGA KEUANGAN SYARIAH
JURUSAN TATA NIAGA
POLITEKNIK NEGERI LHKSEUMAWE

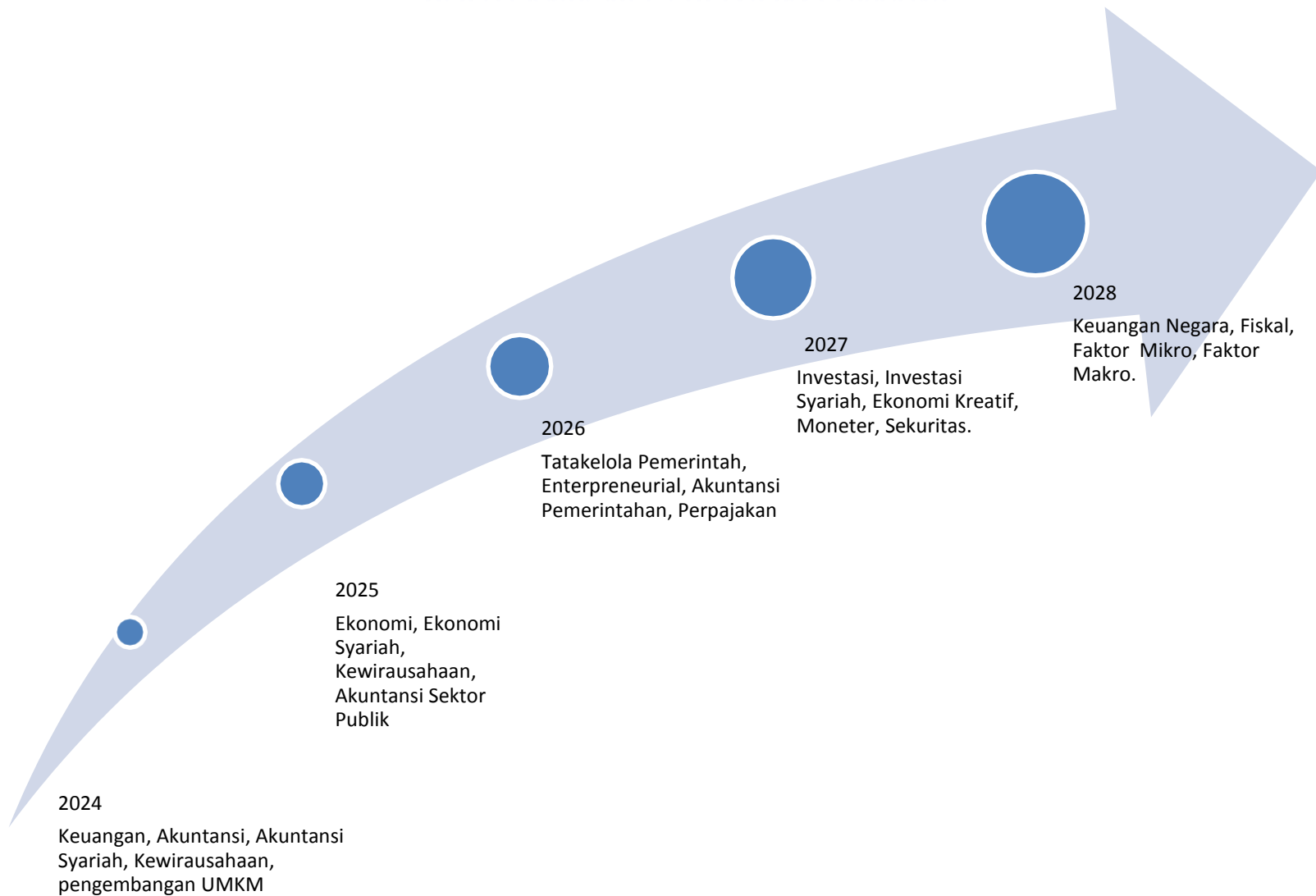

**USULAN
ROADMAP PENELITIAN
PROGRAM STUDI AKUNTANSI
JURUSAN TATA NIAGA POLITEKNIK NEGERI LHOKSEUMAWE**

No	Sasaran Pengembangan Penelitian	Tema Penelitian	Bidang Ilmu/Prodi	Sasaran
1	Ekonomi, manajemen dan kewirausahaan	Meningkatkan produktivitas dan kualitas, Peningkatan upaya penelitian di segenap potensi yang mampu menciptakan produk unggul yang berkualitas.	Akuntansi	Peningkatan kualitas penelitian yang menghasilkan produk berbasis teknologi komputasi akuntansi
		Model pendidikan berbasis kewirausahaan di bidang industri kreatif.	-	-
		Produk, proses & manajemen, studi kelayakan bisnis.	-	-
		Permodelan dalam perbaikan sistem manajemen usaha kesejahteraan masyarakat; studi perilaku: organisasi, konsumen, pasar.	Akuntansi	Peningkatan kapasitas sistem pencatatan keuangan UMKM
		Komunikasi, agama, bahasa.	-	-
2	Humaniora, Budaya dan Informasi	Pembangunan moral, karakter dan integritas.	-	-
		Keseimbangan hard skill dan soft skill, kerjasama, dan kepedulian sosial.	Akuntansi	Peningkatan Soft skill dan hard skill dalam bidang akuntansi, pemeriksaan keuangan, perpajakan dan sistem informasi akuntansi

Road Map Penelitian Program Studi Akuntansi

Mengacu pada Agenda Riset Nasional (ARN) serta Master Plan Percepatan dan Pembangunan Ekonomi Indonesia (MP3EI) Penelitian Unggulan Politeknik Negeri Lhokseumawe

**Ekonomi,
Manajemen dan
Kewirausahaan**

Meningkatkan produktivitas dan kualitas, Peningkatan upaya penelitian di segenap potensi yang mampu menciptakan produk unggul yang berkualitas.

Terbentuknya kualitas penelitian yang menghasilkan produk berbasis teknologi komputasi akuntansi

2024

**Ekonomi,
Manajemen dan
Kewirausahaan**

Permodelan dalam perbaikan sistem manajemen usaha kesejahteraan masyarakat; studi perilaku: organisasi, konsumen, pasar.

Terbentuknya sistem pencatatan keuangan UMKM berbasis Fintech

2025

**Ekonomi,
Manajemen dan
Kewirausahaan**

Model pendidikan berbasis kewirausahaan di bidang industri kreatif.

Terbentuknya model pembelajaran berbasis kompetensi Bidang Accountpreneurship

2026

**Humaniora,
Budaya dan
Informasi**

Keseimbangan hard skill dan soft skill, kerjasama, dan kepedulian sosial.

Terbentuknya Soft skill dan hard skill dalam bidang akuntansi, pemeriksaan keuangan, perpajakan dan sistem informasi akuntansi

2027

**Humaniora,
Budaya dan
Informasi**

Keseimbangan hard skill dan soft skill, kerjasama, dan kepedulian sosial.

Terbentuknya kerjasama dengan DUDIKA untuk peningkatan soft skill dan hard skill untuk kompetensi Akuntansi

2028

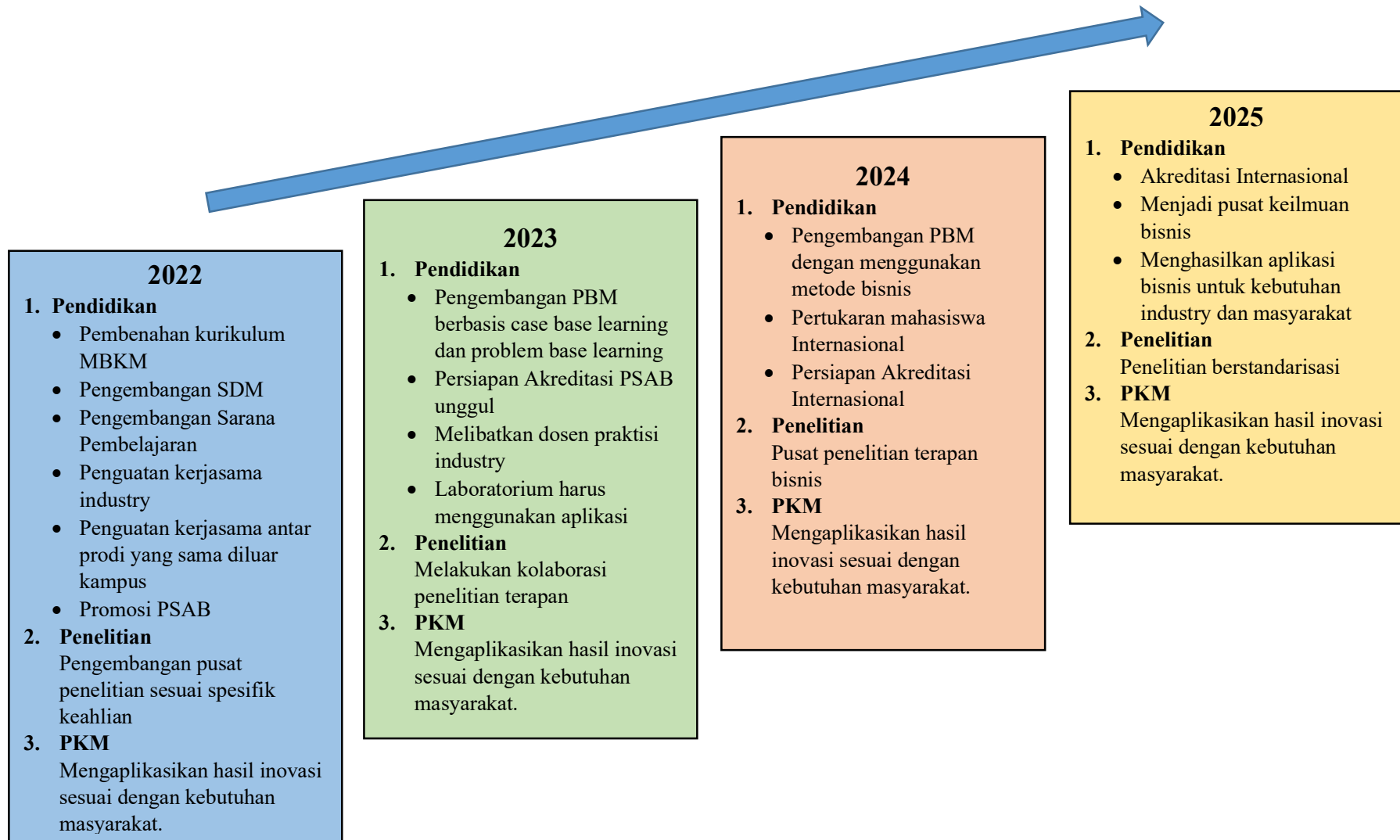

Gambar 1-1 Roadmap Pengembangan Keunggulan Spesifik Program Studi Administrasi Bisnis

ROADMAP PENELITIAN MAGISTER TERAPAN KIT 2024 - 2028

Bidang fokus riset	Tema Riset	Topik Riset	Peta jalan
Sosial humaniora	Pembangunan dan penguatan sosial	1. Tatakelola pemerintah yang baik	1. Pemodelan tatakelola pemerintahan 2. Inovasi tatakelola keuangan pemerintah dan UMKM
		2. Demokrasi dan politik	1. Kajian instrumen polit
	Penguatan modal sosial	1. Penanggulangan kemiskinan dan kemandirian pangan	1. Membangun kemandirian pangan 2. Pengembanagan SDM dan Pengembanagan program peningkatan keahlian
		2. Rekayasa sosial dan pembangunan pedesaan	1. Rekayasa bidang sosial, budaya dan ekonomi 2. Pengembangan usaha berbagai sektor
	Ekonomi dan SDM	1. Kewirausahaan dan UMKM	1. Pengembangan dan pemberdayaan UMKM syariah 2. Pengembangan inovasi UMKM Syariah 3. Pengembangan SDM UMKM Syariah 4. Pembangunan Ekonomi berbasis syariah
		2. Seni budaya pendukung pariwisata	1. Pengembangan Smart vilage 2. Pengembangan pendukung pariwisata
		3. SDM dan lingkup organisasi	1. Tatakelola lembaga keuangan konvensional dan syariah 2. Pengembangan Sistem informasi industri dan manajemen 3. Pengembangan bidang akuntansi dan keuangan syariah
	Pendidikan	1. Teknologi pendidikan	1. Pengembangan teknologi pendidikan 2. Penguatan SDM
		2. Manajemen pendidikan	1. Penguatan SDM 2. Pengembanagan kompetensi

ROADMAP PENELITIAN PRODI MAGISTER TERAPAN KEUANGAN ISLAM TERAPAN

